

嵯峨美術大学・嵯峨美術短期大学

SAGABI 制作展見学会

in 京都市京セラ美術館

2026年 2月8日(日) 長距離送迎バス

事前予約制・参加費無料

2026年2月8日(日)開催の「制作展見学会」参加者の方にご利用いただける無料送迎バスを運行します。
【高松・鳴門コース】【和歌山・天王寺コース】【名古屋コース】の3コースです。
付添の方も1名までご乗車いただけます。お申込み方法などの詳細は裏面をご覧ください。

運行エリア



バスコース

高松・鳴門 コース	JR高松駅 7:00	>	JR鳴門駅 8:20	>	美術館到着 11:30	…	美術館出発 16:00	>	JR鳴門駅 19:10	>	JR高松駅 20:30
和歌山・天王寺 コース	JR和歌山駅 8:20	>	天王寺駅 10:00	>	美術館到着 11:30	…	美術館出発 16:00	>	天王寺駅 17:30	>	JR和歌山駅 19:10
名古屋 コース	JR名古屋駅 9:00	>			美術館到着 11:30	…	美術館出発 16:00	>			JR名古屋駅 18:30



当日のスケジュールについて

美術館到着後は、大学紹介を含めた鑑賞ガイダンスを行い、
12:00～15:45まで自由時間（出入り自由）となります。
制作展を隅々までご覧ください。ご昼食は京都市京セラ美術館内のカフェや
近隣の飲食店をご利用ください。美術館周辺の岡崎エリアは平安神宮や南禅
寺といった京都らしい神社仏閣に加えて、京都国立近代美術館、京都市動物
園などの文化施設が充実しています。制作展見学の前後でぜひ周辺をご散策
いただき、京都の魅力を感じてください。



学校法人 大覚寺学園

嵯峨美術大学 嵯峨美術短期大学

〒616-8362 京都市右京区嵯峨五島町1番地

TEL.075-864-7878 <https://www.kyoto-saga.ac.jp>

◆嵯峨美術大学

造形学科（日本画・古画・油画・版画／複合）デザイン学科（グラフィックデザイン／イラストレーション／キャラクターデザイン／観光デザイン／生活プロダクト／染織・テキスタイル）

◆嵯峨美術短期大学

美術学科（日本画／洋画・現代アート／グラフィックデザイン／イラストレーション／アニメーション／暮らしのグッズデザイン／マンガ／コミックアート）

長距離送迎バス 集合時間・場所

高松・鳴門コース

JR 高松駅

【集合場所】
JR 高松駅前
バスロータリー
15 番前

集合 6:50
出発 7:00
帰着 20:30



和歌山・天王寺コース

JR 和歌山駅

【集合場所】
JR 和歌山駅 東口
セブンイレブン前

集合 8:10
出発 8:20
帰着 19:10



名古屋コース

JR 名古屋駅

【集合場所】
JR 名古屋駅
西側 太閤通口広場
(旧ゆりの噴水広場)

集合 8:45
出発 9:00
帰着 18:30



JR 鳴門駅

【集合場所】
鳴門駅足湯前

集合 8:10
出発 8:20
帰着 19:10



JR 天王寺駅

【集合場所】
天王寺公園
南側バス駐車場
(あべちか
3 番出口上る)

集合 9:50
出発 10:00
帰着 17:30



集合時間と集合場所を
要チェック！



長距離送迎バスお申込み

お申込み方法

web サイトからスマホでお申込みください。
申込完了メールが届いた時点で、受付は完了となります。
●集合時間・場所は上記地図をご確認ください。
●完了メールが届かない場合は、下記のお問合せ先までご連絡ください。

申込締切

2026 年
2 月 5 日 (木) 17:00 *定員になり次第、締切といたします。

お問合せ先



嵯峨美術大学・嵯峨美術短期大学
長距離送迎バス受付係



長距離
送迎バス
お申込みは
こちら

〒532-0012 大阪市淀川区木川東 2-5-35
TEL.06-6300-7569 (平日 9:00 ~ 17:00)
Email.osaka-d1@sanpou-s.net

制作展見学会お申込み

長距離送迎バスのお申込みに加えて、制作展見学会へのお申込みも別途必要となります。
本学 web サイトからスマホでお申込みください。

- 申込締切：2026 年 2 月 5 日 (木) 17:00
- 定員になり次第、締切といたします。



制作展見学会
お申込みは
こちら

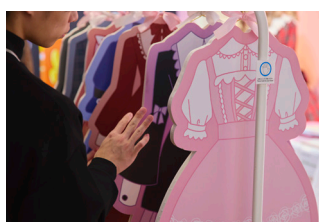

※プログラム内容は変更になる場合があります。最新の情報は本学 Web サイトをご確認ください。